

Pct.	Nord(X)	Est(Y)
1	474908.584	337977.829
2	474902.164	337989.931
3	474892.888	337985.011
4	474894.317	337982.316
5	474891.932	337981.051
6	474896.923	337971.643
S=173mp		

PLANȘA: 3 REGLEMENTĂRI EDILITARE

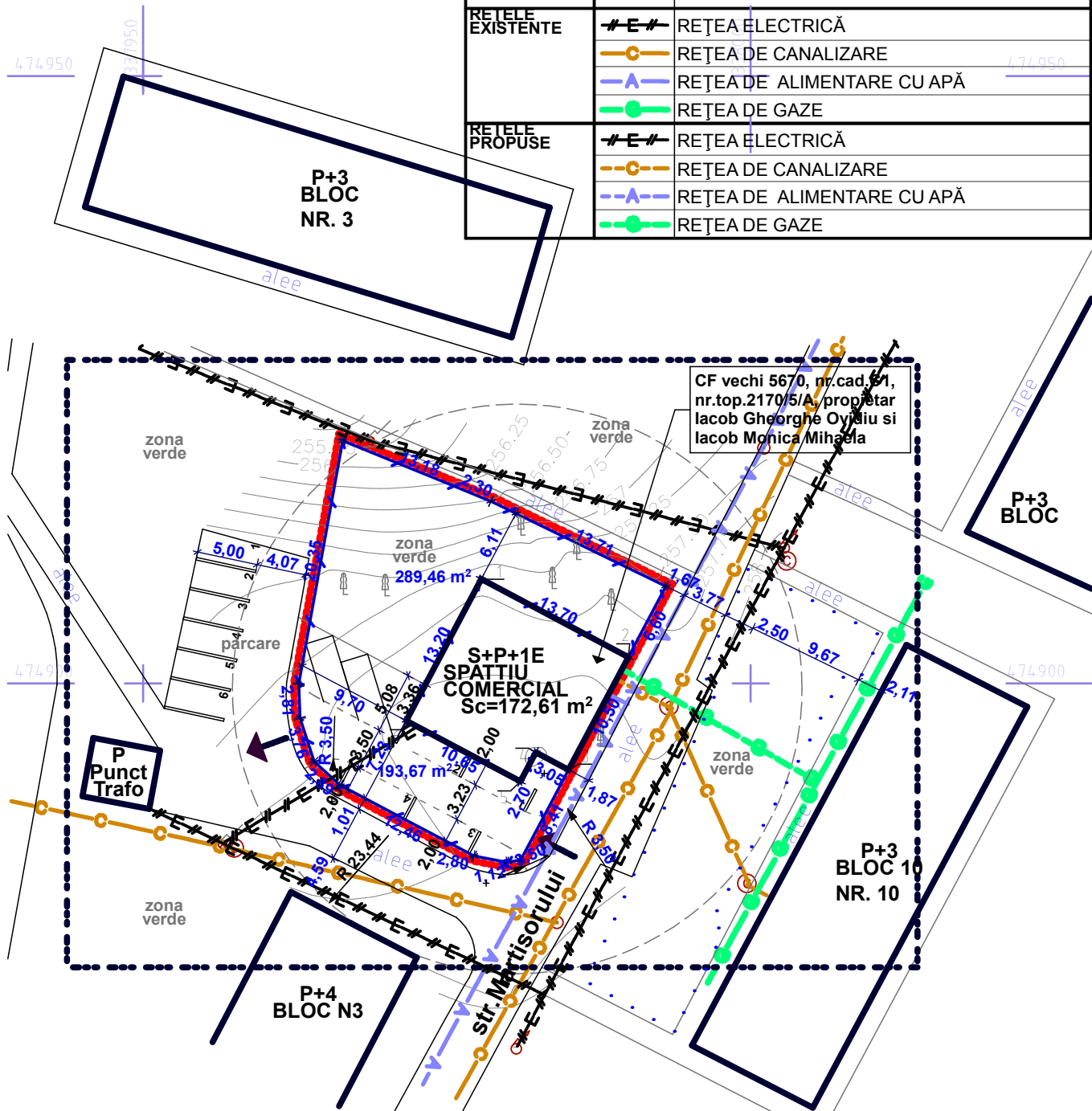

CATEGORIE	SEMN	SEMNICIFICATIE
LIMITE		LIMITA ZONEI STUDIATE
		LIMITELE PARCELI
REȚELE EXISTENTE		REȚEA ELECTRICĂ
		REȚEA DE CANALIZARE
		REȚEA DE ALIMENTARE CU APĂ
		REȚEA DE GAZE
REȚELE PROPUSE		REȚEA ELECTRICĂ
		REȚEA DE CANALIZARE
		REȚEA DE ALIMENTARE CU APĂ
		REȚEA DE GAZE



CF 62190 Hunedoara, Nr. topo. 2170/5/A, S = 173mp in acte in desen 172,61mp
 Proprietar teren: Statul Roman
 Proprietar Constructie: Iacob Gheorghe Ovidiu

Teren propus pentru concesiune sau inchiriere S=483,13mp

Intocmit: SC TOPOCOM SRL
 Data: 04.2013

Sistem de proiectie: Stereografic '70

POT_{existent - incinta} = 100,00%

PUT_{existent - incinta} = 1,000

POT_{maxim propus-incinta} = 35%

PUT_{maxim propus-incinta} = 1,20

474850

Mihailescu Florin Mircea EXPERT
TEHNIC JUDICIAR specialitatea ARHITECTURA,
 CIF 29604331, Deva, str.Cringului, nr.15, Judetul Hunedoara

Beneficiar: Iacob Gheorghe Ovidiu
 Hunedoara, str.Martisorului, nr.1, Bl.N1, sc.A,
 ap.8, jud.Hunedoara

Proiect nr.

12/2014

SPECIFICATIE	NUME	SEMNATURA	Scara :
SEF PROIECT	arh. Mircea Mihailescu		1:500
PROIECTAT	arh. Mircea Mihailescu		Data : oct. 2013
DESENAT	arh. Mircea Mihailescu		

Titlu proiect:
Spatiu comercial S+P+1E
 Hunedoara, str.Martisorului, fn,
 jud.Hunedoara

Titlu plansa:
REGLEMENTARI EDILITARE

Faza:

PUD

Plansa nr.

3