

PUG Hunedoara

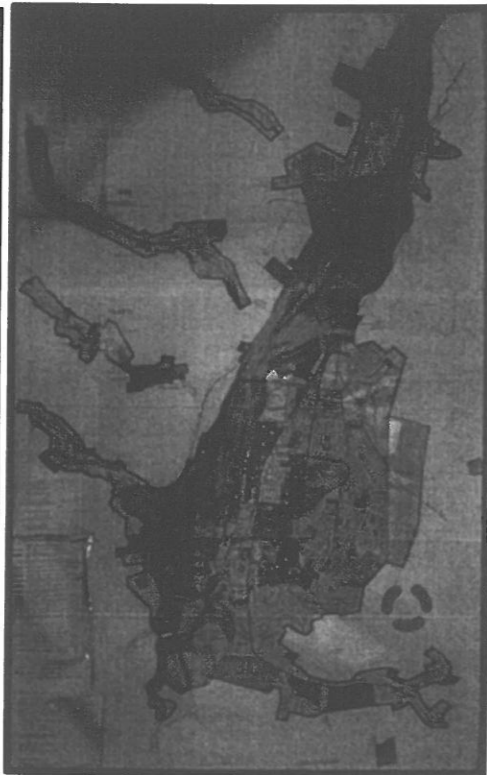

PLANȘA: 1
SITUATIA EXISTENTA



0 10 20 30 40 50

CATEGORIE	SEMN	SEMNICIFICATIE
LIMITE	- - - - -	LIMITA ZONEI STUDIATE
	=====	LIMITELE PARCELEI
	—————	LIMITE ZONE
ZONIFICAREA FUNCȚIONALĂ	□	Terenuri agricole, arabil
DOMENIUL PUBLIC	■	CAROSABIL-PAMINT

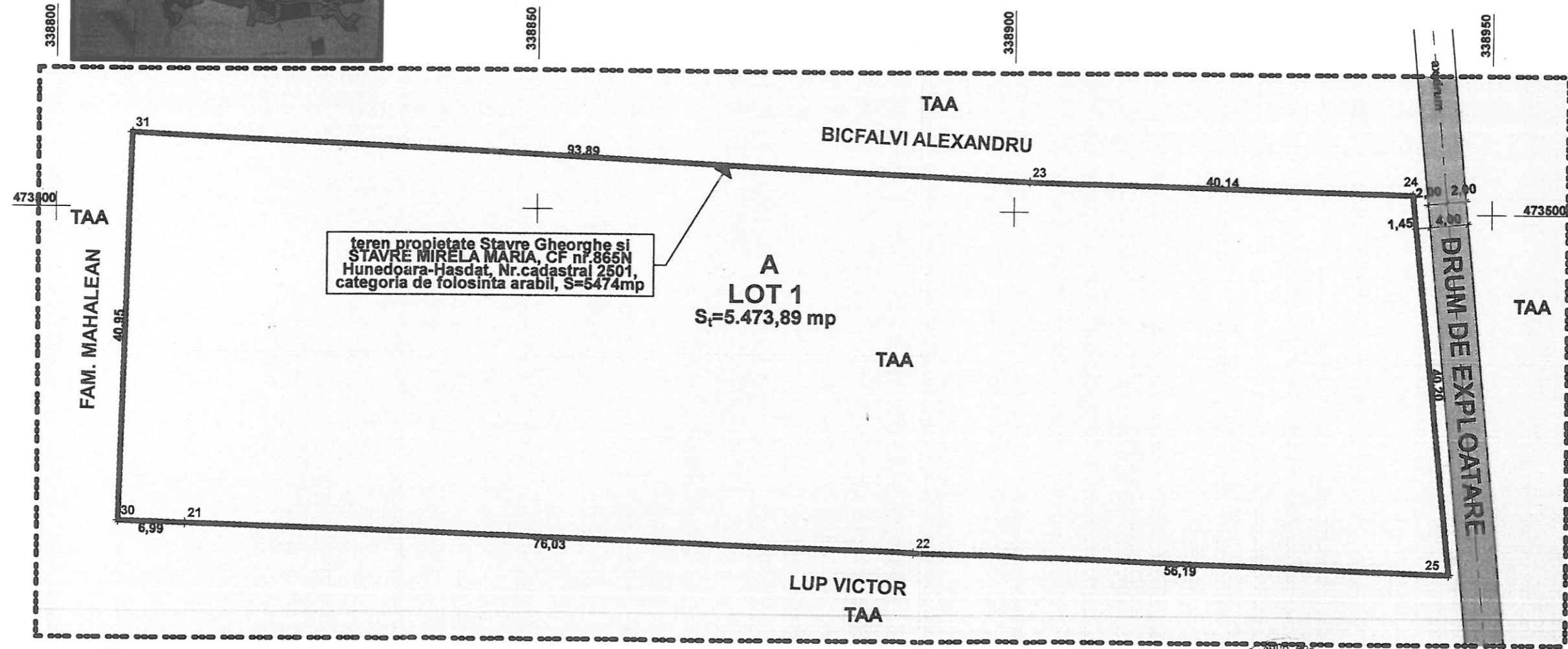

teren proprietate Stavre Gheorghe si STAVRE MIRELA MARIA, CF nr.865N Hunedoara-Hasdat, Nr.cadastral 2501, categoria de folosinta arabil, S=5474mp

A
LOT 1
S₁=5.473,89 mp

INTERVAL DE COORDONATE

Sistem de proiectie: Steriografic 1970

Pct	E(m)	N(m)
23	338902,384	473503,683
24	338942,509	473502,580
25	338946,471	473462,573
22	338890,312	473464,541
21	338814,333	473467,254
30	338807,34	473467,472

Suprafata masurata = 5.473,89 mp
Suprafata din acte = 5474mp



Mihalescu Florin Mircea		Beneficiar:	Stavre Gheorghe	Proiect nr.	4/2014
EXPERT TEHNIC JUDICIAR specialitate ARHITECTURĂ Deva, str.Cringului, nr.15, Judetul Hunedoara		Hunedoara, Str.Trandafirilor nr.29, bl.31, ap.22			
SPECIFICATIE	NUME	SEMNTATURA	Scara :	Titlu proiect:	LOCUINTA UNIFAMILIALA S+P+M
SEF PROIECT	arn. Mircea Mihalescu		1:500	Hunedoara, Str.Hasdat, FN, jud.Huendoara	PUZ
PROIECTAT	arn. Mircea Mihalescu		Data :	Titlu plansa:	SITUATIA EXISTENTA
DESENAT	arn. Mircea Mihalescu		martie 2014		Plansa nr. 1