

PLAN URBANISTIC DE DETALIU - COMPLEX SOCIAL CENTRU DE INTEGRARE FAMILIALA A COPIILOR HUNEDOARA- CANTINA SOCIALA - SITUATIA EXISTENTA - U1



- LEGENDA :**
- LIMITE:**
- ○ ○ ○ Limita zonei studiate
 - Limita terenului proprietatea Statului Roman dat in folosinta gratuita FUNDATIEI MISIONAR CRESTINE - "IOSUA"
- ZONIFICARE EXISTENTA :**
- OCUPAREA TERENULUI PE FUNCTIUNI**
- Teren intravilan - liber de constructii
 - Constructii existente
 - Zone verzi amenajate
- CIRCULATII :**
- Circulatie auto - strada urbana
 - Drum de acces din pamant
 - Circulatie pietonala - trotuar
- ANALIZA FONDULUI CONSTRUIT :**
- Cladiri cu structura din beton armat aflate in stare buna de conservare
 - Cladiri cu structura din lemn sau metal aflate in stare buna de conservare

BILANT SUPRAFETE :
Suprafata teren = 11496,70 mp

Bilant teritorial existent

	(mp)	%
Suprafata teren	11496,70	100,00
Constructii	729,59	6,34
Circulatii pietonale si auto	499,78	4,35
Spatii verzi neamenajate	10.267,33	89,31
P.O.T. _{existent} = 6,34%		C.U.T. _{existent} = 0,09

INCADRARE IN ZONA - SCARA 1:2000

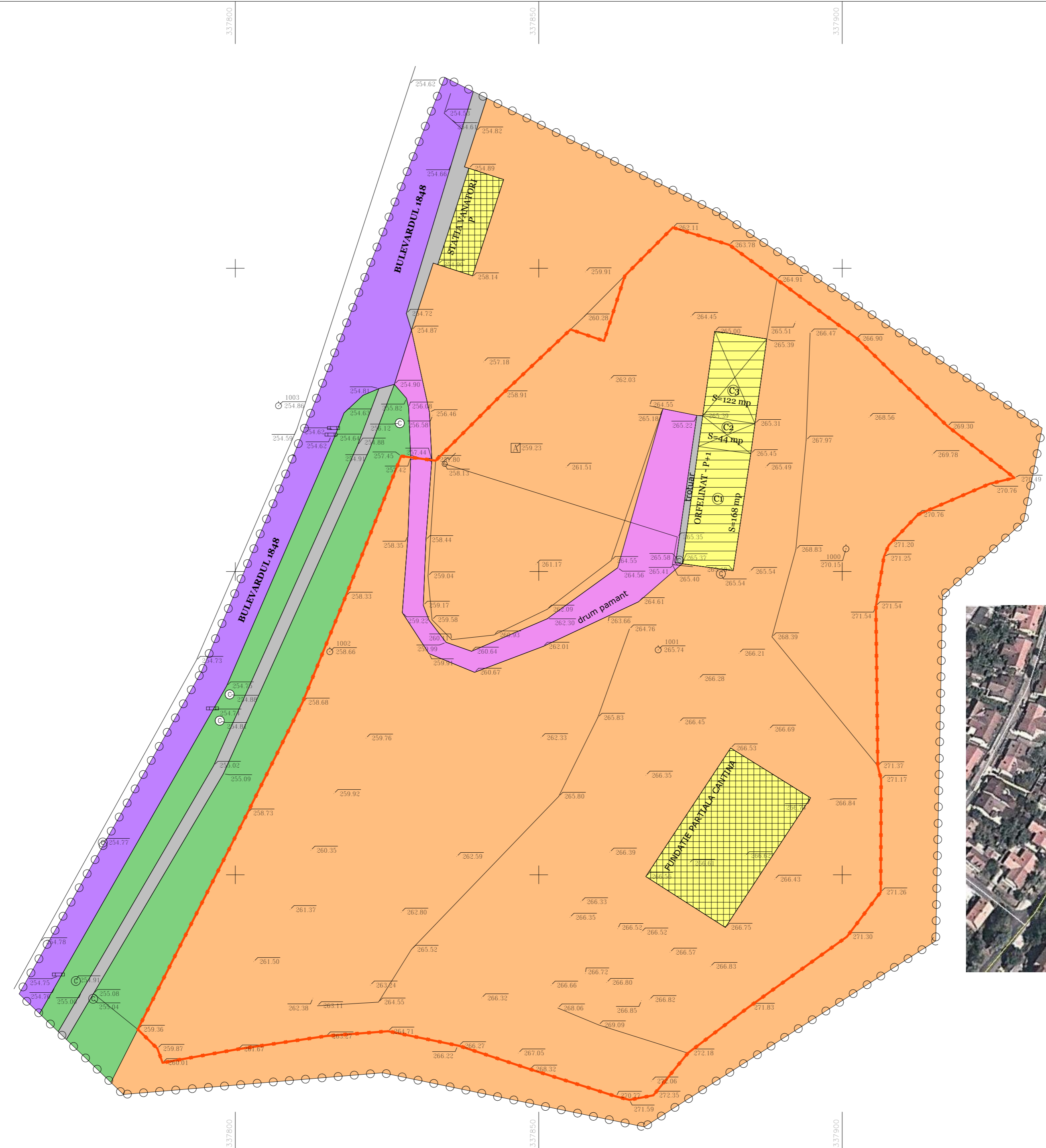

Accele desene si specificatii sunt proprietatea B.I.A. Borca Vlad Dumitru. Nu vor fi copiate sau reproduse fara acordul scris al acestuia.

COORDONATOR	Nume	Semnatura	Cerinta	Referat / Expertiza . Nr. / Data
	BIROU INDIVIDUAL DE ARHITECTURA BORCA VLAD DUMITRU C.I.F. RO22960110			Beneficiar: FUNDATIA MISIONAR CRESTINA "IOSUA"
Specificatia	Nume	Semnatura	Scara	
Sef proiect	arh. Vlad Borca		1/500	Titlu proiect: COMPLEX SOCIAL CENTRU DE INTEGRARE FAMILIALA A COPIILOR HUNEDOARA - CANTINA SOCIALA
Proiectat	arh. Vlad Borca		Data	Titlu planşa: SITUATIE EXISTENTA DISFUNCTIONALITATI, PRIORITATI
Desenat	arh. Vlad Borca		2014	Nr. pl. U1