PLAN URBANISTIC DE DETALIU - COMPLEX SOCIAL CENTRU DE INTEGRARE FAMILIALA A COPIILOR HUNEDOARA- CANTINA SOCIALA - REGLEMENTARI EDILITARE - **U3**

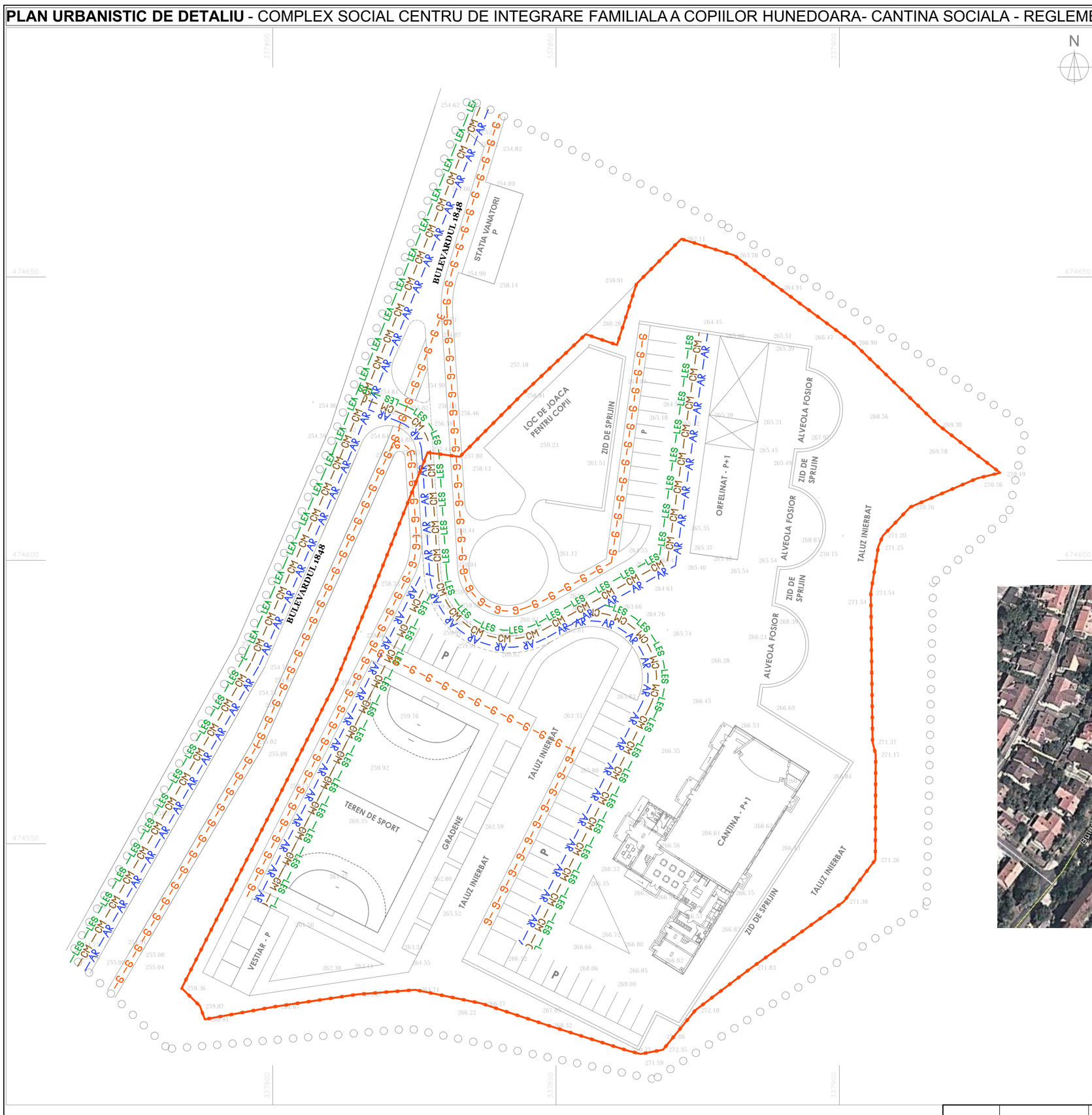

LEGENDA :

LIMITE:

- Limita zonei studiate
- Limita terenului proprietatea Statului Roman dat in folosinta gratuita FUNDATIEI MISIONAR CRESTINE - "IOSUA"

SITUATIA EXISTENTA:

- LEA — linie electrica aeriana existenta pe b-dul 1848
- CM — retea de canalizare menajera existenta pe b-dul 1848
- AR — retea de distributie a apei potabile existenta pe b-dul 1848
- G — retea de distributie a gazelor naturale existenta pe b-dul 1848

DISFUNCTIONALITATI:

-lipsa retele pe amplasamentul studiat

PROPUNERI SI REGLEMENTARI:

- LES — linie electrica ingropata propusa pe amplasamentul studiat
- CM — retea de canalizare menajera propusa pe amplasamentul studiat
- AR — retea de distributie a apei potabile propusa pe amplasamentul studiat
- G — retea de distributie a gazelor naturale propusa pe terenul studiat

INCADRARE IN ZONA - SCARA 1:2000

COORDONATOR	Nume	Semnatura	Cerinta	Referat / Expertiza . Nr. / Data
arh. Borca Vlad Dumitru	BIROU INDIVIDUAL DE ARHITECTURA BORCA VLAD DUMITRU C.I.F. RO22960110			Beneficiar: FUNDATIA MISIONAR CRESTINA "IOSUA" — Nr. pr. 102/ 2014
	Specificatia	Nume	Semnatura	Scara 1/500 — Titlu proiect: COMPLEX SOCIAL CENTRU DE INTEGRARE FAMILIALA A COPIILOR HUNEDOARA - CANTINA SOCIALA — Faza P.U.D.
	Sef proiect	arh. Vlad Borca		
	Proiectat	arh. Vlad Borca		Data 2014 — Titlu plansa: REGLEMENTARI EDILITARE — Nr. pl. U3
	Desenat	arh. Vlad Borca		

Aceste desene si specificatii sunt proprietatea B.I.A. Borca Vlad Dumitru Nu vor fi copiate sau reproduse fara acordul scris al acestuia.